

СХЕМА РАСПОЛОЖЕНИЯ ГРАНИЦ ПУБЛИЧНОГО СЕРВИТУТА
объекта электросетевого хозяйства «ЛЭП-0,4 кВ от КТПН-321»

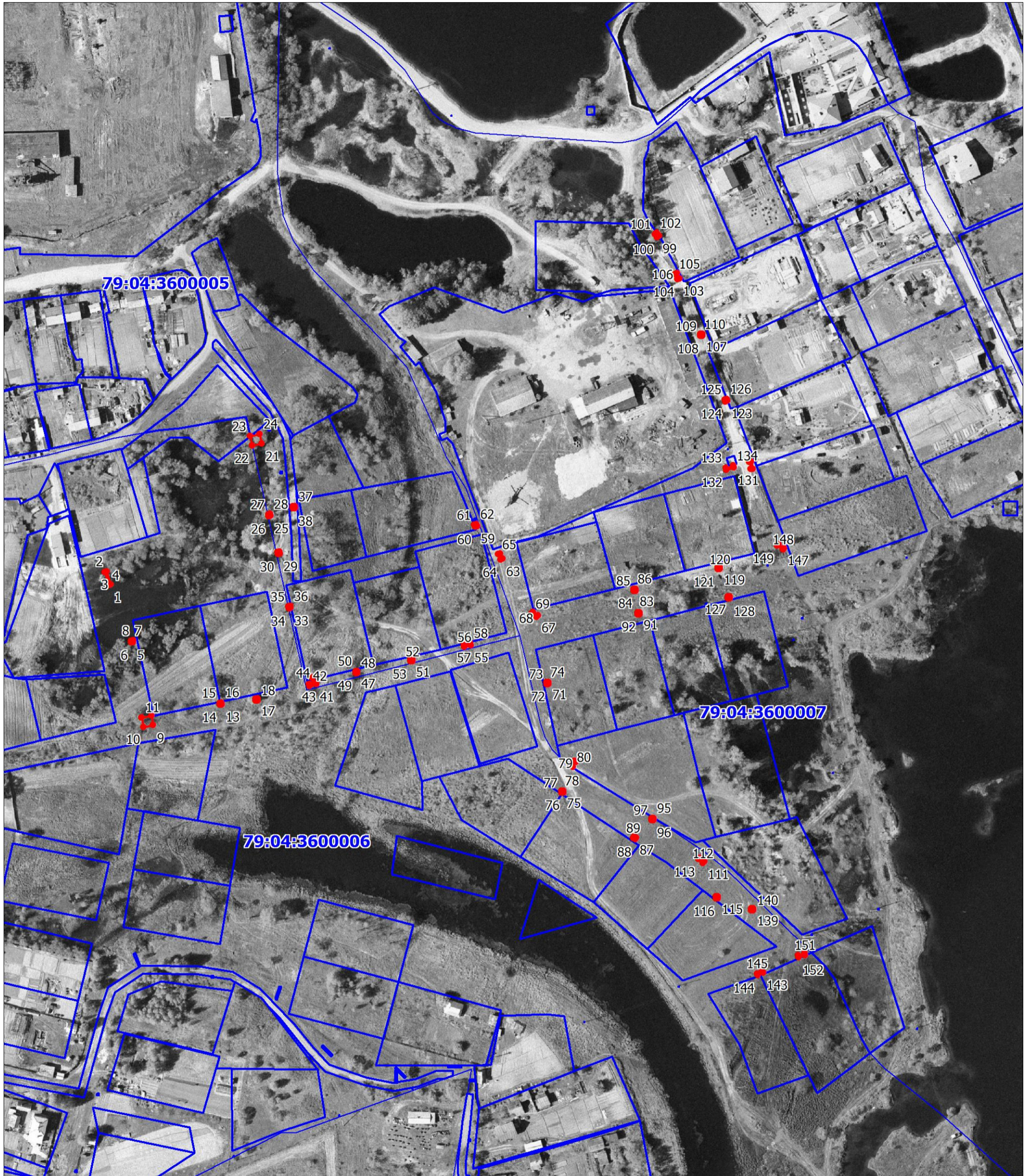

Масштаб 1:2000

Условные обозначения:

- - границы публичного сервитута
- - границы земельных участков, сведения о которых содержатся в ЕГРН; границы кадастровых кварталов
- 2 - обозначение характерной точки границы публичного сервитута
- :10 - обозначение земельных участков, сведения о которых содержатся в ЕГРН
- 79:04:3600006 - кадастровый номер кадастрового квартала

ОПИСАНИЕ ГРАНИЦ ПУБЛИЧНОГО СЕРВИТУТА

объекта ЛЭП-0,4 кВ от КТПН-321

Местоположение публичного сервитута	Еврейская автономная область, Биробиджанский район, с. Птичник	
Площадь публичного сервитута	124 кв.м., из них: - на землях государственной и муниципальной собственности – 57кв.м., - в границах земельного участка с КН 79:04:3600007:12 – 1кв.м., - в границах земельного участка с КН 79:04:3600007:51 – 3кв.м., - в границах земельного участка с КН 79:04:3600006:164 – 34кв.м., - в границах земельного участка с КН 79:04:3600005:148 – 28кв.м., - в границах земельного участка с КН 79:04:3600005:151 – 1кв.м.	
Система координат	СК-63 зона 5	
Метод определения координат характерной точки	Метод спутниковых геодезических измерений (определений)	
Средняя квадратическая погрешность положения характерной точки (Mt), м	0.1	
Перечень характерных точек		
Обозначение характерных точек границ	Координаты, м	
	X	Y
1	2	3
1	5386094.68	5242758.45
2	5386101.38	5242756.43
3	5386101.09	5242755.47
4	5386094.39	5242757.49
1	5386094.68	5242758.45
5	5386065.20	5242770.08
6	5386065.08	5242769.09
7	5386066.07	5242768.96
8	5386066.20	5242769.96
5	5386065.20	5242770.08
9	5386022.96	5242780.28
10	5386022.03	5242775.37
11	5386026.94	5242774.43
12	5386027.87	5242779.35
9	5386022.96	5242780.28
13	5386033.54	5242815.33
14	5386033.33	5242814.34
15	5386034.31	5242814.14
16	5386034.51	5242815.12
13	5386033.54	5242815.33
17	5386036.50	5242833.50
18	5386035.50	5242833.50

19	5386035.50	5242832.50
20	5386036.50	5242832.50
17	5386036.50	5242833.50
21	5386166.58	5242835.70
22	5386165.52	5242830.81
23	5386170.41	5242829.75
24	5386171.46	5242834.64
21	5386166.58	5242835.70
25	5386129.69	5242840.19
26	5386129.50	5242839.20
27	5386130.49	5242839.02
28	5386130.67	5242840.00
25	5386129.69	5242840.19
29	5386110.36	5242844.90
30	5386110.17	5242843.92
31	5386111.15	5242843.73
32	5386111.34	5242844.71
29	5386110.36	5242844.90
33	5386082.66	5242850.45
34	5386082.47	5242849.46
35	5386083.45	5242849.28
36	5386083.64	5242850.26
33	5386082.66	5242850.45
37	5386134.50	5242852.50
38	5386133.50	5242852.50
39	5386133.50	5242851.50
40	5386134.50	5242851.50
37	5386134.50	5242852.50
41	5386043.78	5242863.48
42	5386042.87	5242859.88
43	5386043.85	5242859.68
44	5386044.48	5242862.20
45	5386047.18	5242861.15
46	5386047.53	5242862.09
41	5386043.78	5242863.48
47	5386050.50	5242884.50
48	5386049.50	5242884.50
49	5386049.50	5242883.50
50	5386050.50	5242883.50
47	5386050.50	5242884.50

51	5386056.50	5242912.50
52	5386055.50	5242912.50
53	5386055.50	5242911.50
54	5386056.50	5242911.50
51	5386056.50	5242912.50
55	5386063.73	5242942.30
56	5386062.87	5242938.91
57	5386063.84	5242938.66
58	5386064.70	5242942.05
55	5386063.73	5242942.30
59	5386124.52	5242945.53
60	5386124.16	5242944.59
61	5386125.10	5242944.23
62	5386125.47	5242945.16
59	5386124.52	5242945.53
63	5386107.80	5242958.49
64	5386107.40	5242957.57
65	5386110.15	5242956.37
66	5386110.55	5242957.29
63	5386107.80	5242958.49
67	5386079.02	5242976.53
68	5386078.18	5242975.97
69	5386079.84	5242973.47
70	5386080.67	5242974.02
67	5386079.02	5242976.53
71	5386044.95	5242982.08
72	5386043.95	5242982.08
73	5386043.95	5242981.08
74	5386044.95	5242981.08
71	5386044.95	5242982.08
75	5385989.50	5242989.50
76	5385988.50	5242989.50
77	5385988.50	5242988.50
78	5385989.50	5242988.50
75	5385989.50	5242989.50
79	5386004.10	5242996.09
80	5386001.61	5242994.43
81	5386002.17	5242993.59
82	5386004.66	5242995.26

79	5386004.10	5242996.09
83	5386092.50	5243026.50
84	5386091.50	5243026.50
85	5386091.50	5243025.50
86	5386092.50	5243025.50
83	5386092.50	5243026.50
87	5385965.62	5243026.66
88	5385964.79	5243026.10
89	5385965.34	5243025.27
90	5385966.17	5243025.83
87	5385965.62	5243026.66
91	5386080.50	5243028.50
92	5386079.50	5243028.50
93	5386079.50	5243027.50
94	5386080.50	5243027.50
91	5386080.50	5243028.50
95	5385975.50	5243035.50
96	5385974.50	5243035.50
97	5385974.50	5243034.50
98	5385975.50	5243034.50
95	5385975.50	5243035.50
99	5386272.50	5243038.30
100	5386271.88	5243037.52
101	5386273.44	5243036.28
102	5386274.06	5243037.06
99	5386272.50	5243038.30
103	5386250.88	5243048.77
104	5386250.44	5243047.88
105	5386253.14	5243046.57
106	5386253.57	5243047.46
103	5386250.88	5243048.77
107	5386222.50	5243060.50
108	5386221.50	5243060.50
109	5386221.50	5243059.50
110	5386222.50	5243059.50
107	5386222.50	5243060.50
111	5385953.25	5243061.47
112	5385952.51	5243060.80
113	5385954.52	5243058.58

114	5385955.26	5243059.25
111	5385953.25	5243061.47
115	5385935.50	5243068.50
116	5385934.50	5243068.50
117	5385934.50	5243067.50
118	5385935.50	5243067.50
115	5385935.50	5243068.50
119	5386103.50	5243069.50
120	5386102.50	5243069.50
121	5386102.50	5243068.50
122	5386103.50	5243068.50
119	5386103.50	5243069.50
123	5386188.40	5243073.26
124	5386188.06	5243072.32
125	5386189.00	5243071.99
126	5386189.34	5243072.92
123	5386188.40	5243073.26
127	5386088.50	5243074.50
128	5386087.50	5243074.50
129	5386087.50	5243073.50
130	5386088.50	5243073.50
127	5386088.50	5243074.50
131	5386154.43	5243076.54
132	5386153.27	5243072.71
133	5386154.22	5243072.42
134	5386155.39	5243076.25
131	5386154.43	5243076.54
135	5386153.78	5243086.26
136	5386153.55	5243085.29
137	5386157.25	5243084.42
138	5386157.48	5243085.40
135	5386153.78	5243086.26
139	5385929.50	5243086.50
140	5385928.50	5243086.50
141	5385928.50	5243085.50
142	5385929.50	5243085.50
139	5385929.50	5243086.50
143	5385896.77	5243091.50
144	5385895.38	5243088.84

145	5385896.26	5243088.38
146	5385897.66	5243091.03
143	5385896.77	5243091.50
147	5386113.33	5243102.17
148	5386112.51	5243101.59
149	5386114.52	5243098.73
150	5386115.34	5243099.30
147	5386113.33	5243102.17
151	5385905.70	5243112.96
152	5385904.57	5243109.65
153	5385905.51	5243109.32
154	5385906.64	5243112.63
151	5385905.70	5243112.96