

СХЕМА РАСПОЛОЖЕНИЯ ГРАНИЦ ПУБЛИЧНОГО СЕРВИТУТА  
объекта электросетевого хозяйства «ЛЭП-0,4 кВ от ТП-137»

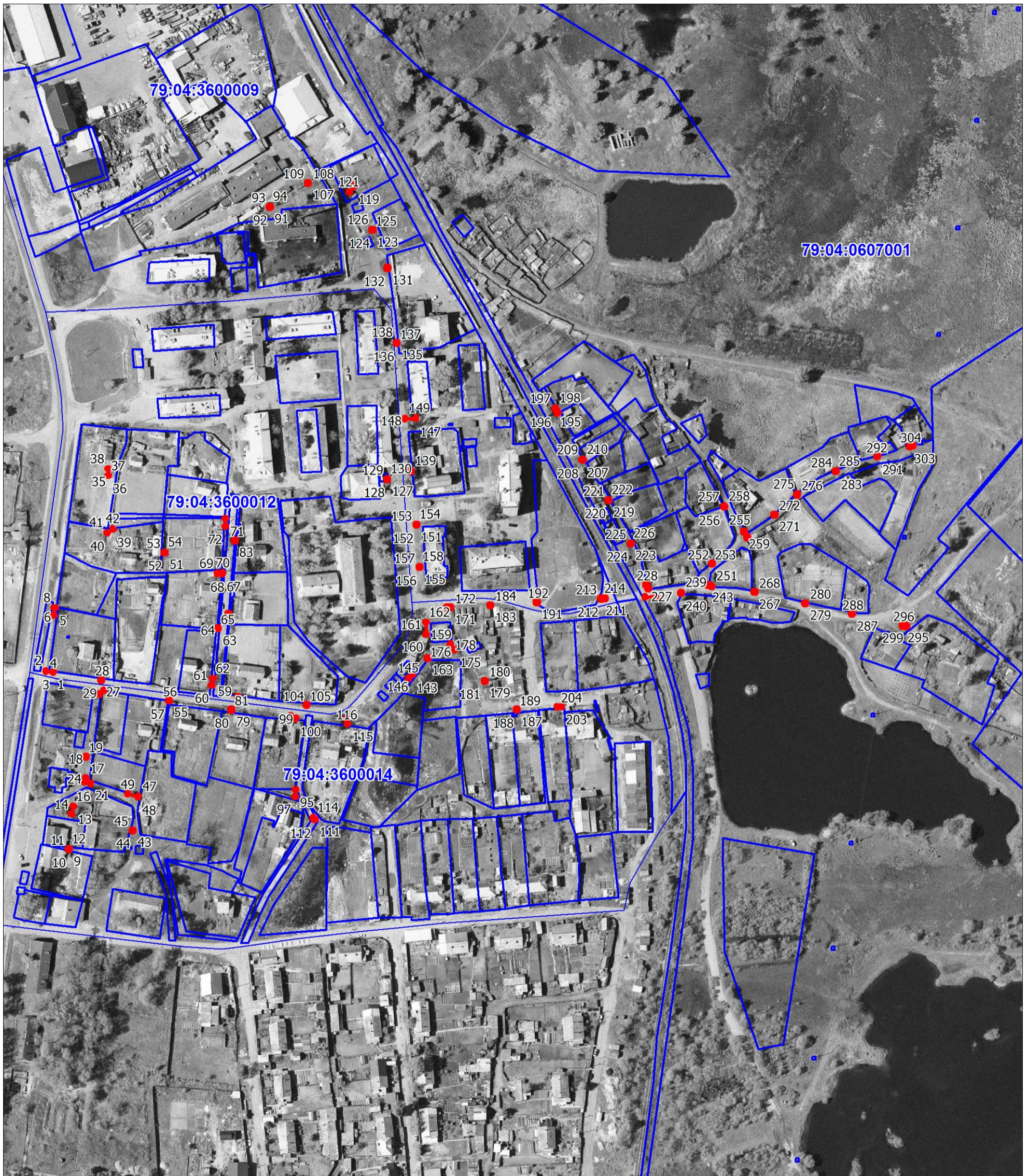

Масштаб 1:2000

Условные обозначения:

- - границы публичного сервитута
- - границы земельных участков, сведения о которых содержатся в ЕГРН; границы кадастровых кварталов
- 2 - обозначение характерной точки границы публичного сервитута
- :38 - обозначение земельных участков, сведения о которых содержатся в ЕГРН
- 79:04:3600004 - кадастровый номер кадастрового квартала

**ОПИСАНИЕ ГРАНИЦ ПУБЛИЧНОГО СЕРВИТУТА**  
**объекта ЛЭП-0,4 кВ от ТП-137**

Местоположение публичного сервитута	Еврейская автономная область, Биробиджанский район, с. Птичник	
Площадь публичного сервитута	162 кв.м., из них: - на землях государственной и муниципальной собственности – 116кв.м., - в границах земельного участка с КН 79:04:3600014:143 - 2кв.м., - в границах земельного участка с КН 79:04:3600014:112 - 7кв.м., - в границах земельного участка с КН 79:04:3600014:149 - 5кв.м., - в границах земельного участка с КН 79:04:3600012:149 - 10кв.м., - в границах земельного участка с КН 79:04:3600012:152 - 1кв.м., - в границах земельного участка с КН 79:04:3600012:13 - 3кв.м., - в границах земельного участка с КН 79:04:3600012:18 - 1кв.м., - в границах земельного участка с КН 79:04:3600012:17 - 5кв.м., - в границах земельного участка с КН 79:04:3600012:32 - 4кв.м., - в границах земельного участка с КН 79:04:0607001:241 - 8кв.м.	
Система координат	СК-63 зона 5	
Метод определения координат характерной точки	Метод спутниковых геодезических измерений (определений)	
Средняя квадратическая погрешность положения характерной точки (Mt), м	0.1	
<b>Перечень характерных точек</b>		
Обозначение характерных точек границ	Координаты, м	
	X	Y
1	2	3
1	5385499.39	5243958.49
2	5385500.09	5243953.53
3	5385499.10	5243953.40
4	5385498.40	5243958.35
1	5385499.39	5243958.49
5	5385540.01	5243959.83
6	5385535.11	5243959.03
7	5385535.26	5243958.00
8	5385540.16	5243958.79
5	5385540.01	5243959.83
9	5385386.38	5243968.79
10	5385385.41	5243968.58
11	5385385.62	5243967.61
12	5385386.59	5243967.82
9	5385386.38	5243968.79
13	5385413.26	5243971.63
14	5385408.42	5243970.36

15	5385408.68	5243969.38
16	5385413.51	5243970.66
13	5385413.26	5243971.63
17	5385445.50	5243979.50
18	5385444.50	5243979.50
19	5385444.50	5243978.50
20	5385445.50	5243978.50
17	5385445.50	5243979.50
21	5385428.37	5243982.46
22	5385427.42	5243982.16
23	5385428.65	5243978.34
24	5385431.63	5243978.64
25	5385431.53	5243979.63
26	5385429.36	5243979.46
21	5385428.37	5243982.46
27	5385494.50	5243989.50
28	5385493.50	5243989.50
29	5385493.50	5243988.50
30	5385494.50	5243988.50
27	5385494.50	5243989.50
31	5385487.02	5243990.94
32	5385484.60	5243987.76
33	5385485.38	5243987.15
34	5385487.81	5243990.32
31	5385487.02	5243990.94
35	5385628.75	5243994.03
36	5385624.25	5243993.80
37	5385624.31	5243992.80
38	5385628.80	5243993.04
35	5385628.75	5243994.03
39	5385589.93	5243996.72
40	5385587.40	5243993.00
41	5385588.23	5243992.43
42	5385590.76	5243996.16
39	5385589.93	5243996.72
43	5385398.50	5244009.50
44	5385397.50	5244009.50
45	5385397.50	5244008.50
46	5385398.50	5244008.50
43	5385398.50	5244009.50

47	5385419.87	5244012.67
48	5385418.91	5244012.37
49	5385421.05	5244005.68
50	5385422.02	5244006.00
47	5385419.87	5244012.67
51	5385575.80	5244029.89
52	5385574.80	5244029.89
53	5385574.80	5244028.89
54	5385575.80	5244028.89
51	5385575.80	5244029.89
55	5385481.37	5244032.66
56	5385480.37	5244032.66
57	5385480.37	5244031.66
58	5385481.37	5244031.66
55	5385481.37	5244032.66
59	5385494.89	5244060.62
60	5385490.46	5244059.87
61	5385490.63	5244058.88
62	5385495.06	5244059.63
59	5385494.89	5244060.62
63	5385527.33	5244063.82
64	5385526.33	5244063.82
65	5385526.33	5244062.82
66	5385527.33	5244062.82
63	5385527.33	5244063.82
67	5385561.55	5244066.36
68	5385561.28	5244062.87
69	5385562.28	5244062.79
70	5385562.55	5244066.28
67	5385561.55	5244066.36
71	5385596.89	5244068.61
72	5385591.89	5244068.50
73	5385591.91	5244067.50
74	5385596.91	5244067.61
71	5385596.89	5244068.61
75	5385536.50	5244070.50
76	5385535.50	5244070.50
77	5385535.50	5244069.50
78	5385536.50	5244069.50

75	5385536.50	5244070.50
79	5385475.50	5244072.50
80	5385474.50	5244072.50
81	5385474.50	5244071.50
82	5385475.50	5244071.50
79	5385475.50	5244072.50
83	5385583.50	5244074.50
84	5385582.50	5244074.50
85	5385582.50	5244073.50
86	5385583.50	5244073.50
83	5385583.50	5244074.50
87	5385483.50	5244076.50
88	5385482.50	5244076.50
89	5385482.50	5244075.50
90	5385483.50	5244075.50
87	5385483.50	5244076.50
91	5385796.37	5244097.05
92	5385795.37	5244097.05
93	5385795.37	5244096.05
94	5385796.37	5244096.05
91	5385796.37	5244097.05
95	5385424.07	5244113.30
96	5385419.52	5244113.21
97	5385419.54	5244112.17
98	5385424.08	5244112.27
95	5385424.07	5244113.30
99	5385469.89	5244113.42
100	5385468.97	5244113.04
101	5385470.41	5244109.53
102	5385471.34	5244109.91
99	5385469.89	5244113.42
103	5385478.50	5244120.50
104	5385477.50	5244120.50
105	5385477.50	5244119.50
106	5385478.50	5244119.50
103	5385478.50	5244120.50
107	5385811.56	5244121.42
108	5385810.56	5244121.42
109	5385810.56	5244120.42

110	5385811.56	5244120.42
107	5385811.56	5244121.42
111	5385405.14	5244125.63
112	5385404.41	5244124.95
113	5385405.79	5244123.50
114	5385406.52	5244124.18
111	5385405.14	5244125.63
115	5385466.02	5244146.46
116	5385465.75	5244145.50
117	5385469.21	5244144.51
118	5385469.49	5244145.47
115	5385466.02	5244146.46
119	5385808.93	5244150.51
120	5385804.92	5244147.53
121	5385805.52	5244146.73
122	5385809.53	5244149.71
119	5385808.93	5244150.51
123	5385781.50	5244162.50
124	5385780.50	5244162.50
125	5385780.50	5244161.50
126	5385781.50	5244161.50
123	5385781.50	5244162.50
127	5385622.49	5244171.92
128	5385621.49	5244171.92
129	5385621.49	5244170.92
130	5385622.49	5244170.92
127	5385622.49	5244171.92
131	5385757.32	5244172.03
132	5385756.32	5244172.03
133	5385756.32	5244171.03
134	5385757.32	5244171.03
131	5385757.32	5244172.03
135	5385709.50	5244178.03
136	5385708.50	5244178.03
137	5385708.50	5244177.03
138	5385709.50	5244177.03
135	5385709.50	5244178.03
139	5385627.70	5244186.69
140	5385626.70	5244186.69

141	5385626.70	5244185.69
142	5385627.70	5244185.69
139	5385627.70	5244186.69
143	5385497.09	5244187.63
144	5385494.64	5244185.13
145	5385495.35	5244184.43
146	5385497.80	5244186.93
143	5385497.09	5244187.63
147	5385660.56	5244189.78
148	5385660.33	5244182.79
149	5385661.33	5244182.75
150	5385661.56	5244189.75
147	5385660.56	5244189.78
151	5385593.50	5244190.50
152	5385592.50	5244190.50
153	5385592.50	5244189.50
154	5385593.50	5244189.50
151	5385593.50	5244190.50
155	5385566.50	5244192.50
156	5385565.50	5244192.50
157	5385565.50	5244191.50
158	5385566.50	5244191.50
155	5385566.50	5244192.50
159	5385531.01	5244196.57
160	5385523.01	5244196.57
161	5385523.01	5244195.57
162	5385531.01	5244195.57
159	5385531.01	5244196.57
163	5385508.50	5244197.54
164	5385507.50	5244197.54
165	5385507.50	5244196.54
166	5385508.50	5244196.54
163	5385508.50	5244197.54
167	5385540.83	5244210.02
168	5385539.83	5244210.02
169	5385539.83	5244209.02
170	5385540.83	5244209.02
167	5385540.83	5244210.02
171	5385540.77	5244212.10

172	5385539.77	5244212.10
173	5385539.77	5244211.10
174	5385540.77	5244211.10
171	5385540.77	5244212.10
175	5385513.35	5244215.14
176	5385512.70	5244214.38
177	5385516.50	5244211.14
178	5385517.15	5244211.90
175	5385513.35	5244215.14
179	5385493.89	5244234.08
180	5385492.89	5244234.08
181	5385492.89	5244233.08
182	5385493.89	5244233.08
179	5385493.89	5244234.08
183	5385542.17	5244237.75
184	5385541.17	5244237.75
185	5385541.17	5244236.75
186	5385542.17	5244236.75
183	5385542.17	5244237.75
187	5385475.53	5244254.38
188	5385474.53	5244254.38
189	5385474.53	5244253.38
190	5385475.53	5244253.38
187	5385475.53	5244254.38
191	5385544.13	5244267.35
192	5385543.13	5244267.35
193	5385543.13	5244266.35
194	5385544.13	5244266.35
191	5385544.13	5244267.35
195	5385666.91	5244279.16
196	5385666.46	5244278.27
197	5385667.35	5244277.82
198	5385667.80	5244278.71
195	5385666.91	5244279.16
199	5385664.26	5244280.53
200	5385663.82	5244279.63
201	5385664.72	5244279.19
202	5385665.16	5244280.09
199	5385664.26	5244280.53



203	5385476.62	5244282.78
204	5385476.34	5244279.79
205	5385477.33	5244279.70
206	5385477.61	5244282.68
203	5385476.62	5244282.78
207	5385634.22	5244296.60
208	5385633.76	5244295.72
209	5385634.64	5244295.26
210	5385635.10	5244296.14
207	5385634.22	5244296.60
211	5385546.35	5244308.32
212	5385545.35	5244308.32
213	5385545.35	5244307.32
214	5385546.35	5244307.32
211	5385546.35	5244308.32
215	5385546.52	5244310.70
216	5385545.52	5244310.70
217	5385545.52	5244309.70
218	5385546.52	5244309.70
215	5385546.52	5244310.70
219	5385609.18	5244313.07
220	5385608.18	5244313.07
221	5385608.18	5244312.07
222	5385609.18	5244312.07
219	5385609.18	5244313.07
223	5385581.53	5244327.15
224	5385580.53	5244327.15
225	5385580.53	5244326.15
226	5385581.53	5244326.15
223	5385581.53	5244327.15
227	5385555.24	5244337.16
228	5385554.24	5244337.16
229	5385554.24	5244336.16
230	5385555.24	5244336.16
227	5385555.24	5244337.16
231	5385552.98	5244338.22
232	5385551.98	5244338.22
233	5385551.98	5244337.22
234	5385552.98	5244337.22
231	5385552.98	5244338.22

235	5385547.05	5244342.75
236	5385546.39	5244335.78
237	5385547.39	5244335.68
238	5385548.04	5244342.65
235	5385547.05	5244342.75
239	5385550.08	5244359.26
240	5385549.07	5244359.26
241	5385549.07	5244358.25
242	5385550.08	5244358.25
239	5385550.08	5244359.26
243	5385555.02	5244376.38
244	5385554.02	5244376.38
245	5385554.02	5244375.38
246	5385555.02	5244375.38
243	5385555.02	5244376.38
247	5385554.26	5244378.74
248	5385553.28	5244378.54
249	5385553.48	5244377.56
250	5385554.46	5244377.76
247	5385554.26	5244378.74
251	5385568.73	5244378.98
252	5385567.73	5244378.98
253	5385567.73	5244377.98
254	5385568.73	5244377.98
251	5385568.73	5244378.98
255	5385604.19	5244386.93
256	5385603.88	5244385.98
257	5385604.83	5244385.67
258	5385605.14	5244386.62
255	5385604.19	5244386.93
259	5385589.03	5244399.41
260	5385588.03	5244399.41
261	5385588.03	5244398.41
262	5385589.03	5244398.41
259	5385589.03	5244399.41
263	5385585.40	5244401.61
264	5385584.40	5244401.61
265	5385584.40	5244400.61
266	5385585.40	5244400.61

263	5385585.40	5244401.61
267	5385550.54	5244406.21
268	5385549.54	5244406.21
269	5385549.54	5244405.21
270	5385550.54	5244405.21
267	5385550.54	5244406.21
271	5385599.93	5244418.92
272	5385598.93	5244418.92
273	5385598.93	5244417.92
274	5385599.93	5244417.92
271	5385599.93	5244418.92
275	5385612.73	5244433.26
276	5385611.73	5244433.26
277	5385611.73	5244432.26
278	5385612.73	5244432.26
275	5385612.73	5244433.26
279	5385543.35	5244438.55
280	5385542.35	5244438.55
281	5385542.35	5244437.55
282	5385543.35	5244437.55
279	5385543.35	5244438.55
283	5385626.86	5244458.20
284	5385626.49	5244457.27
285	5385627.42	5244456.90
286	5385627.79	5244457.83
283	5385626.86	5244458.20
287	5385536.59	5244468.31
288	5385535.59	5244468.31
289	5385535.59	5244467.31
290	5385536.59	5244467.31
287	5385536.59	5244468.31
291	5385636.30	5244484.63
292	5385636.03	5244483.66
293	5385637.00	5244483.39
294	5385637.27	5244484.36
291	5385636.30	5244484.63
295	5385529.19	5244500.68
296	5385528.19	5244500.68
297	5385528.19	5244499.68

298	5385529.19	5244499.68
295	5385529.19	5244500.68
299	5385528.86	5244502.87
300	5385527.86	5244502.87
301	5385527.86	5244501.87
302	5385528.86	5244501.87
299	5385528.86	5244502.87
303	5385643.40	5244505.05
304	5385642.40	5244505.05
305	5385642.40	5244504.05
306	5385643.40	5244504.05
303	5385643.40	5244505.05
307	5385643.93	5244507.04
308	5385642.93	5244507.04
309	5385642.93	5244506.04
310	5385643.93	5244506.04
307	5385643.93	5244507.04