

СХЕМА РАСПОЛОЖЕНИЯ ГРАНИЦ ПУБЛИЧНОГО СЕРВИТУТА
объекта электросетевого хозяйства «ЛЭП-0,4 кВ от КТПН-619»

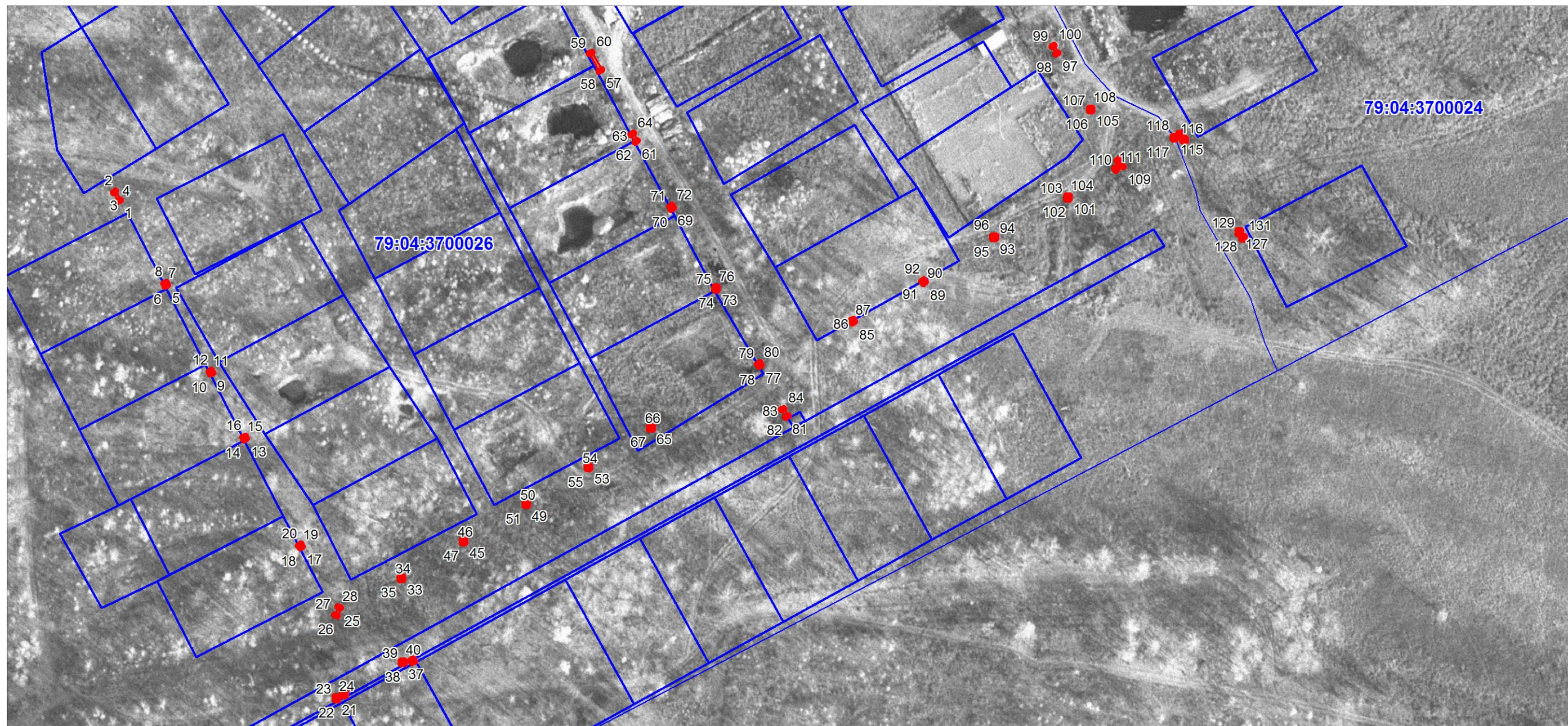

Масштаб 1:1000

Условные обозначения:

- - границы публичного сервитута
- - границы земельных участков, сведения о которых содержатся в ЕГРН; границы кадастровых кварталов
- 2 - обозначение характерной точки границы публичного сервитута
- :38 - обозначение земельных участков, сведения о которых содержатся в ЕГРН
- 79:04:3700026 - кадастровый номер кадастрового квартала

ОПИСАНИЕ ГРАНИЦ ПУБЛИЧНОГО СЕРВИТУТА
объекта ЛЭП-0,4 кВ от КТПН-619

Местоположение публичного сервитута	Еврейская автономная область, Биробиджанский район, с. Раздольное	
Площадь публичного сервитута	53 кв.м., из них: - на землях государственной и муниципальной собственности – 41 кв.м., - в границах земельного участка с КН 79:04:3700026:19 - 1 кв.м., - в границах земельного участка с КН 79:04:3700026:93 - 7 кв.м., - в границах земельного участка с КН 79:04:3700026:95 - 1 кв.м., - в границах земельного участка с КН 79:04:3700026:88 - 3 кв.м.	
Система координат	СК-63 зона 5	
Метод определения координат характерной точки	Метод спутниковых геодезических измерений (определений)	
Средняя квадратическая погрешность положения характерной точки (Mt), м	0.1	
Перечень характерных точек		
Обозначение характерных точек границ	Координаты, м	
	X	Y
1	2	3
1	5395593.12	5235740.93
2	5395596.23	5235739.33
3	5395595.77	5235738.45
4	5395592.66	5235740.05
1	5395593.12	5235740.93
5	5395563.24	5235757.61
6	5395562.79	5235756.71
7	5395563.69	5235756.26
8	5395564.13	5235757.16
5	5395563.24	5235757.61
9	5395532.30	5235773.56
10	5395531.82	5235772.68
11	5395532.70	5235772.21
12	5395533.18	5235773.09
9	5395532.30	5235773.56
13	5395509.14	5235785.43
14	5395508.69	5235784.55
15	5395509.58	5235784.09
16	5395510.02	5235784.99
13	5395509.14	5235785.43
17	5395471.11	5235805.09

18	5395470.63	5235804.21
19	5395471.51	5235803.73
20	5395471.99	5235804.61
17	5395471.11	5235805.09
21	5395418.22	5235817.59
22	5395417.22	5235817.59
23	5395417.22	5235816.59
24	5395418.22	5235816.59
21	5395418.22	5235817.59
25	5395449.47	5235818.55
26	5395446.69	5235817.41
27	5395447.08	5235816.48
28	5395449.85	5235817.63
25	5395449.47	5235818.55
29	5395419.74	5235820.27
30	5395418.74	5235820.27
31	5395418.74	5235819.27
32	5395419.74	5235819.27
29	5395419.74	5235820.27
33	5395460.50	5235840.50
34	5395459.50	5235840.50
35	5395459.50	5235839.50
36	5395460.50	5235839.50
33	5395460.50	5235840.50
37	5395430.86	5235840.99
38	5395429.86	5235840.99
39	5395429.86	5235839.99
40	5395430.86	5235839.99
37	5395430.86	5235840.99
41	5395430.72	5235844.66
42	5395430.21	5235843.80
43	5395431.07	5235843.29
44	5395431.58	5235844.15
41	5395430.72	5235844.66
45	5395473.50	5235862.49
46	5395472.50	5235862.49
47	5395472.50	5235861.49
48	5395473.50	5235861.49
45	5395473.50	5235862.49

49	5395486.51	5235884.51
50	5395485.51	5235884.51
51	5395485.51	5235883.51
52	5395486.51	5235883.51
49	5395486.51	5235884.51
53	5395499.50	5235906.50
54	5395498.50	5235906.50
55	5395498.50	5235905.50
56	5395499.50	5235905.50
53	5395499.50	5235906.50
57	5395639.01	5235910.64
58	5395638.52	5235909.77
59	5395644.63	5235906.34
60	5395645.11	5235907.21
57	5395639.01	5235910.64
61	5395613.99	5235923.31
62	5395613.51	5235922.44
63	5395616.13	5235920.98
64	5395616.62	5235921.86
61	5395613.99	5235923.31
65	5395513.51	5235928.49
66	5395512.51	5235928.49
67	5395512.51	5235927.49
68	5395513.51	5235927.49
65	5395513.51	5235928.49
69	5395590.42	5235935.97
70	5395589.92	5235935.11
71	5395590.80	5235934.61
72	5395591.29	5235935.48
69	5395590.42	5235935.97
73	5395562.50	5235951.50
74	5395561.50	5235951.50
75	5395561.50	5235950.50
76	5395562.50	5235950.50
73	5395562.50	5235951.50
77	5395534.99	5235966.95
78	5395534.48	5235966.10
79	5395535.34	5235965.58
80	5395535.86	5235966.44
77	5395534.99	5235966.95

81	5395517.14	5235976.36
82	5395516.66	5235975.49
83	5395519.27	5235974.01
84	5395519.76	5235974.88
81	5395517.14	5235976.36
85	5395550.36	5235999.91
86	5395549.84	5235999.05
87	5395550.70	5235998.53
88	5395551.22	5235999.39
85	5395550.36	5235999.91
89	5395564.24	5236024.81
90	5395563.69	5236023.97
91	5395564.52	5236023.43
92	5395565.07	5236024.25
89	5395564.24	5236024.81
93	5395580.50	5236049.51
94	5395579.50	5236049.51
95	5395579.50	5236048.51
96	5395580.50	5236048.51
93	5395580.50	5236049.51
97	5395644.92	5236071.60
98	5395644.46	5236070.71
99	5395647.12	5236069.33
100	5395647.58	5236070.21
97	5395644.92	5236071.60
101	5395594.51	5236075.49
102	5395593.51	5236075.49
103	5395593.51	5236074.49
104	5395594.51	5236074.49
101	5395594.51	5236075.49
105	5395625.50	5236083.50
106	5395624.50	5236083.50
107	5395624.50	5236082.50
108	5395625.50	5236082.50
105	5395625.50	5236083.50
109	5395604.91	5236094.62
110	5395603.48	5236091.91
111	5395604.37	5236091.45
112	5395605.29	5236093.24

113	5395606.97	5236092.21
114	5395607.48	5236093.08
109	5395604.91	5236094.62
115	5395615.57	5236113.05
116	5395614.57	5236113.05
117	5395614.57	5236112.05
118	5395615.57	5236112.05
115	5395615.57	5236113.05
119	5395616.77	5236115.19
120	5395615.77	5236115.19
121	5395615.77	5236114.19
122	5395616.77	5236114.19
119	5395616.77	5236115.19
123	5395614.81	5236116.46
124	5395613.81	5236116.46
125	5395613.81	5236115.46
126	5395614.81	5236115.46
123	5395614.81	5236116.46
127	5395582.34	5236135.99
128	5395581.34	5236135.99
129	5395581.34	5236134.99
130	5395582.34	5236134.99
127	5395582.34	5236135.99
131	5395580.38	5236137.22
132	5395579.38	5236137.22
133	5395579.38	5236136.22
134	5395580.38	5236136.22
131	5395580.38	5236137.22