

Схема границ земельного участка на кадастровом плане территории для размещения объекта:

ВКЛ-0,4 кв от СКТП-265

Местоположение: ЕАО, Биробиджанский район, с. Пронькино

ОТ \_\_\_\_\_ № \_\_\_\_\_

Каталог координат земельного участка  
79:04:0000000:3У1(1-8)

Обозначение характерных точек границ	Координаты, м	
	Х, м	У, м
1	5370851.61	5246365.08
2	5370851.64	5246363.16
3	5370821.23	5246361.34
4	5370790.57	5246359.51
5	5370787.92	5246357.83
6	5370767.52	5246356.49
7	5370767.31	5246360.48
8	5370790.17	5246361.99
9	5370822.36	5246363.69
1	5370851.61	5246365.08
1	5370939.01	5246369.91
2	5370938.99	5246365.91
3	5370935.99	5246365.85
4	5370935.94	5246367.71
5	5370900.88	5246366.67
6	5370900.88	5246366.20
7	5370898.54	5246366.20
8	5370898.54	5246366.60
9	5370896.96	5246366.55
10	5370894.99	5246365.86
11	5370881.66	5246364.12
12	5370877.56	5246363.05
13	5370877.38	5246366.33
14	5370906.38	5246367.99
1	5370939.01	5246369.91
1	5371250.48	5246376.48
2	5371250.75	5246372.45
3	5371234.14	5246371.25
4	5371234.07	5246375.28
1	5371250.48	5246376.48

1	5370767.23	5246387.51
2	5370836.57	5246387.29
3	5370821.27	5246386.45
4	5370780.38	5246384.22
5	5370743.37	5246382.20
6	5370716.24	5246380.78
7	5370716.12	5246384.82
8	5370743.15	5246386.19
1	5370767.23	5246387.51
1	5371025.64	5246392.40
2	5371015.69	5246376.16
3	5371011.03	5246376.21
4	5371020.80	5246392.15
1	5371025.64	5246392.40
1	5371095.48	5246395.92
2	5371093.07	5246366.99
3	5371118.86	5246368.67
4	5371119.02	5246364.67
5	5371090.98	5246362.85
6	5371070.04	5246361.78
7	5371070.13	5246365.87
8	5371089.04	5246366.75
9	5371091.43	5246395.72
1	5371095.48	5246395.92
1	5371134.41	5246408.23
2	5371134.66	5246404.38
3	5371093.96	5246403.22
4	5371094.17	5246405.99
1	5371134.41	5246408.23
1	5371258.34	5246419.38
2	5371201.58	5246410.73
3	5371178.43	5246408.83
4	5371178.07	5246412.81
5	5371247.03	5246418.45
1	5371258.34	5246419.38

Площадь земельного участка

79:04:0000000:3У1(1-8) - 1479,22 кв.м.

Коридор прохождения линейного объекта

проходит в кадастровых кварталах: 79:04:3500001, 79:04:3500004,  
79:04:3500002

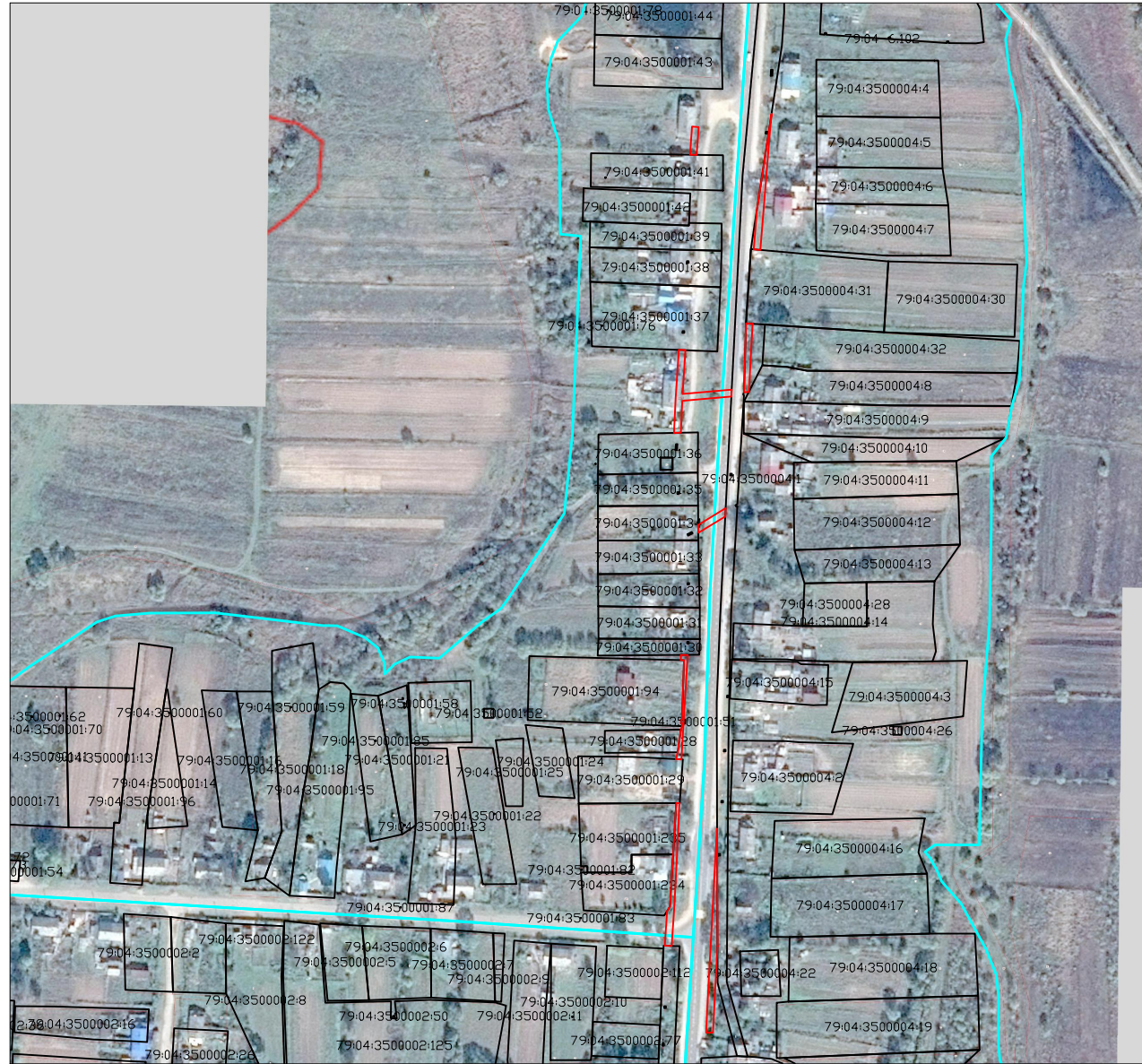

Масштаб 1:4000

Система координат МСК-63, зона 5

Условные обозначения

- граница вновь образованного земельного участка
- граница существующего земельного участка
- 79:04:3500003:74 — кадастровый номер земельного участка (по данным ЕГРН)
- 79:04:3500003 — кадастровый номер квартала