Схема границ земельного участка на кадастровом плане территории для размещения объекта:
ВКЛ-0,4 кВ от КТПН-401
Местоположение: ЕАО, Биробиджанский район, с. Красный Восток

от_____№_____

Каталог координат земельного участка
79:04:0000000:ЗУ1

Обозначение характерных точек границ	Координаты, м	
	X, м	У, м
1	5373715.42	5244950.27
2	5373775.40	5244934.63
3	5373838.14	5244931.97
4	5373838.61	5244931.83
5	5373862.09	5244917.78
6	5373944.24	5244919.71
7	5373953.09	5244924.43
8	5373989.71	5244926.09
9	5373994.86	5244982.85
10	5373996.62	5245030.98
11	5374001.22	5245100.10
12	5374003.21	5245099.97
13	5373998.61	5245030.86
14	5373996.85	5244982.70
15	5373995.16	5244965.60
16	5373993.73	5244965.63
17	5373992.02	5244931.98
18	5373991.75	5244926.36
19	5374024.92	5244933.04
20	5374033.52	5244933.55
21	5374056.89	5244934.73
22	5374098.17	5244937.64
23	5374128.80	5244937.34
24	5374147.86	5244937.34
25	5374163.12	5244937.54
26	5374180.62	5244936.70
27	5374198.48	5244936.70
28	5374199.40	5244936.69
29	5374199.33	5244934.20
30	5374098.40	5244936.07
31	5374056.98	5244932.73
32	5374028.55	5244931.73
33	5373990.83	5244924.13
34	5373953.41	5244922.45
35	5373944.53	5244917.72
36	5373861.82	5244915.77
37	5373837.80	5244929.98
38	5373775.21	5244932.64
39	5373775.00	5244932.67
40	5373715.34	5244948.27
41	5373599.85	5244944.86
42	5373558.62	5244943.63
43	5373515.77	5244938.89
44	5373465.89	5244932.62
45	5373465.64	5244934.60
46	5373515.53	5244940.88
47	5373558.44	5244945.62
48	5373598.16	5244946.82
49	5373674.52	5244949.55
50	5373675.03	5244949.55
51	5373711.71	5244950.46
1	5373715.42	5244950.27

Площадь земельного участка
79:04:0000000:ЗУ1 - 1826,16 кв.м.

Коридор прохождения линейного объекта
проходит в кадастровых кварталах: 79:04:3000001

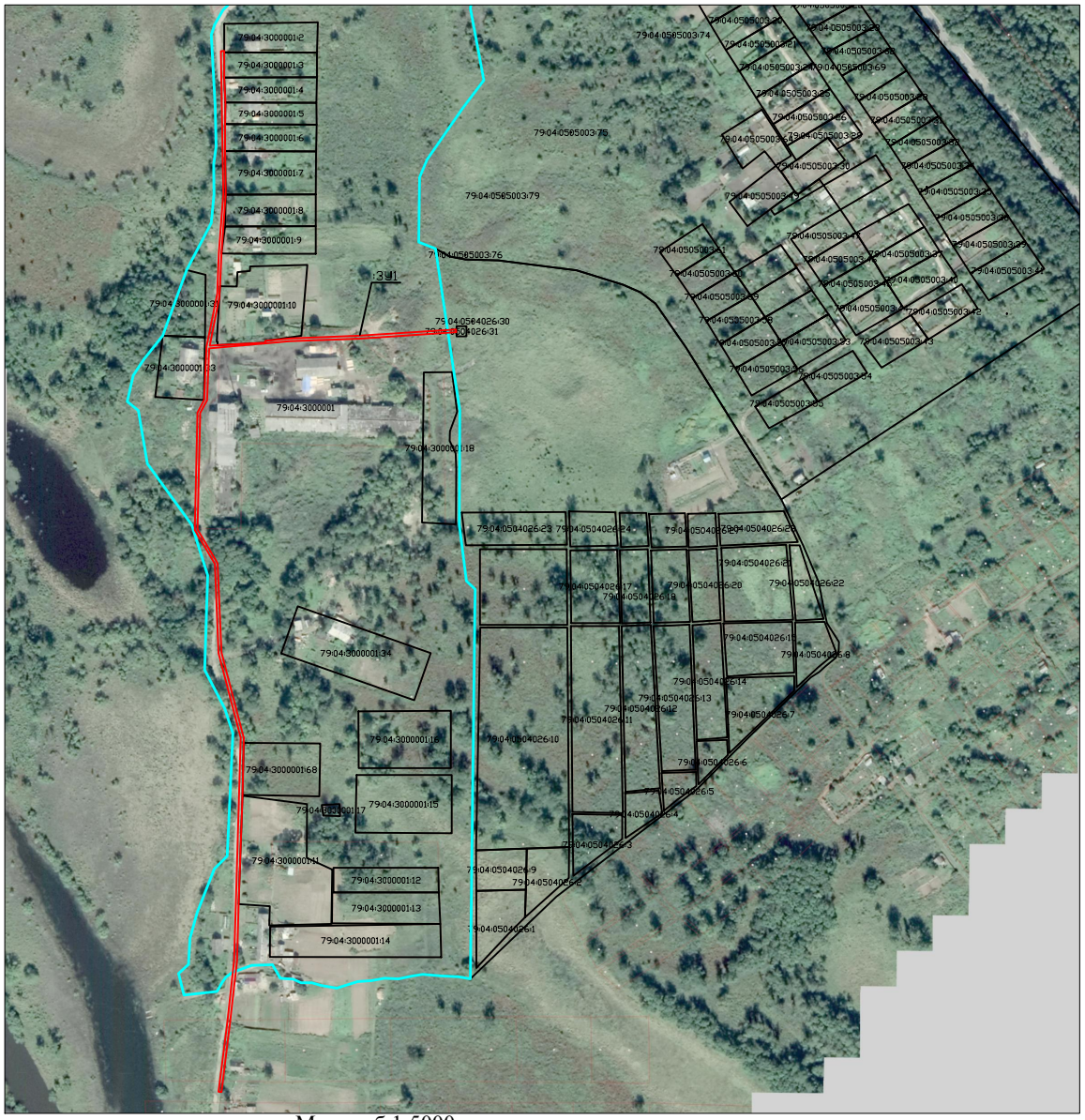

Масштаб 1:5000
Система координат МСК-63, зона 5

Условные обозначения

граница вновь образованного земельного участка

граница существующего земельного участка
(по данным ЕГРН)

79:04:3000001:16 — кадастровый номер земельного участка (по данным ЕГРН)

79:04:3000001 — кадастровый номер квартала